

MEMORANDO No. AZQ-JF-030-2016

PARA: Ing. Víctor Melo.
JEFE DE PROYECTOS AZQ.

DE: Marco Pérez Proaño.
RESPONSABLE FINANCIERO

ASUNTO: Entrega de Informe de ejecución.

FECHA: Quito, 17 de marzo del 2016

Adjunto al presente sírvase encontrar el Momorándum No.AZQ-JFMH-001-2016, de fecha 24 de febrero del 2016 suscrito por la Ing. Mayra herrera, con la documentación adjunta de las cédulas presupuestarias del 2015.

Particular que comunicamos para los fines pertinentes.

Atentamente,



Marco Pérez Proaño.
RESPONSABLE FINANCIERO

Elaborado por:	Marco Pérez	
Fecha:	17-04 -2016	



Recibido
18-MAR-2016
09:15



MEMORANDO NO. AZQ-JFMH-001-2016

PARA: Marco Pérez Proaño
JEFE FINANCIERO AZQ.

DE: Ing. Mayra Herrera Peñafiel
SERVIDORA MUNICIPAL 8

ASUNTO: Entrega de información periodo 2015

FECHA: 24 de febrero del 2016

En atención al pedido verbal realizado por el Ing. Víctor Melo Responsable del Área de Proyectos de la Administración Zonal Quitumbe, en el que solicito se le haga llegar la información presupuestaria del periodo 2015, me permito hacerle llegar a usted la información solicitada cuya fuente es el Sistema de Planificación de Recursos Institucionales SIPARI. Para que se proceda a su aprobación y respectiva socialización a las áreas que así lo requieran, la información consta de:

- Cedula Presupuestaria Enero – Diciembre 2015
- Resumen por Programas y Porcentaje de Ejecución periodo enero – diciembre 2015
- Resumen de la Cedula Presupuestaria y porcentaje de ejecución total 2015

Particular que informo para los fines pertinentes.

Atentamente,

Ing. Mayra Herrera P.
SERVIDOR MUNICIPAL 8

ADMINISTRACION ZONAL QUITUMBE
CEDULA PRESUPUESTARIA ENERO - DICIEMBRE 2015

Art	Des. Cent	Proyecto	Des. Proyecto	Clas. económica	For. do	Denominación string	Asignación Inicial	Retornos	Codificador	Beneficiario	Comprometido	Devengado	Saldo por Comprometido	Saldo por Devenegar	Centro gestor	Disponible	Posición Presupuestaria
C.C.	Administración	F080D00206014D	F080D00206014D	QUI 730104	001	De Urbanización y Embellecimiento	92300.00	-92300.00		0.00	0.00	0.00	0.00	0.00	ZQ08F08C	0.00	G750104/5FD002
C.C.	Administración	F080D00206014D	F080D00206014D	QUI 730404	001	Mecanizaciones y Equipos (first)	2300.00	2300.00		0.00	0.00	4552.15	97.85	97.85	ZQ08F08C	0.00	G730404/5FD002
C.C.	Administración	F080D00206014D	F080D00206014D	QUI 730469	001	Otras Instalaciones, Mante	13500.00	-13500.00		0.00	0.00	0.00	0.00	0.00	ZQ08F08C	0.00	G730469/5FD002
C.C.	Administración	F080D00206014D	F080D00206014D	QUI 730501	001	Tenidos (Arrendamientos)	2400.00	-2400.00		0.00	0.00	1679.99	320.01	320.01	ZQ08F08C	0.00	G730501/5FD002
C.C.	Administración	F080D00206014D	F080D00206014D	QUI 730603	001	Servicio de Capacitación	4000.00	-2000.00		0.00	0.00	1679.99	0.00	0.00	ZQ08F08C	0.00	G730603/5FD002
C.C.	Administración	F080D00206014D	F080D00206014D	QUI 730605	001	Estudio y Diseño de Proyec	10000.00	-10000.00		0.00	0.00	2000.00	0.00	0.00	ZQ08F08C	0.00	G730605/5FD002
C.C.	Administración	F080D00206014D	F080D00206014D	QUI 730606	001	Estudio y Diseño de Proyec	2000.00	2000.00		0.00	0.00	0.00	4265.00	4265.00	ZQ08F08C	0.00	G730606/5FD002
C.C.	Administración	F080D00206014D	F080D00206014D	QUI 730801	001	Alimentos y Bebidas	1500.00	2765.00		0.00	0.00	0.00	0.00	0.00	ZQ08F08C	0.00	G730801/5FD002
C.C.	Administración	F080D00206014D	F080D00206014D	QUI 730805	001	Herramientas (Bienes de U;	4000.00	-4000.00		0.00	0.00	0.00	0.00	0.00	ZQ08F08C	0.00	G730805/5FD002
C.C.	Administración	F080D00206014D	F080D00206014D	QUI 840103	001	Mobiliarios (Bienes de Larga	15000.00	-15000.00		0.00	0.00	0.00	0.00	0.00	ZQ08F08C	0.00	G840103/5FD002
C.C.	Administración	F080D00206014D	F080D00206014D	QUI 840104	001	Mecanizaciones y Equipos (Bie	3000.00	-3000.00		0.00	0.00	0.00	0.00	0.00	ZQ08F08C	0.00	G840104/5FD002
C.C.	Administración	F080D00206014D	F080D00206014D	QUI 840107	001	Equipos, Sistemas y Pague	15000.00	-3000.00		0.00	0.00	8232.14	4682.86	4682.86	ZQ08F08C	0.00	G840107/5FD002
C.C.	Administración	F080D00206014D	F080D00206014D	QUI 750104	001	De Urbanización y Embellecimiento	180000.00	-160000.00		0.00	0.00	0.00	0.00	0.00	ZQ08F08C	0.00	G750104/2FF001
C.C.	Administración	F080F00101013D	F080F00101013D	CUJ 730204	001	Edición, Impresión, Reprodi	730.00	-88.00		0.00	0.00	672.00	0.00	0.00	ZQ08F08C	0.00	G730204/2FF001
C.C.	Administración	F080F00101013D	F080F00101013D	CUJ 730205	001	Espectáculos Culturales y E	183000.00	-295.58		0.00	0.00	187704.42	113.56	6113.56	ZQ08F08C	0.00	G730205/2FF001
C.C.	Administración	F080F00101013D	F080F00101013D	CUJ 730205	001	Espectáculos Culturales y E	30000.00	-8720.00		0.00	0.00	21166.44	128.00	40000.00	ZQ08F08C	0.00	G730205/2FF001
C.C.	Administración	F080F00101013D	F080F00101013D	CUJ 730605	001	Estudio y Diseño de Proyec	4000.00	0.00		0.00	0.00	39872.00	0.00	128.00	ZQ08F08C	0.00	G730605/2FF001
C.C.	Administración	F080F00101013D	F080F00101013D	CUJ 730101	001	Agua Potable	1200.00	0.00		0.00	0.00	1200.00	0.00	0.00	ZQ08F08C	0.00	G730101/2FF001
C.C.	Administración	F080F00101013D	F080F00101013D	CUJ 730104	001	Energía Eléctrica	2400.00	0.00		0.00	0.00	1610.07	700.37	789.93	ZQ08F08C	0.00	G730104/2FF001
C.C.	Administración	F080F00101013D	F080F00101013D	CUJ 730105	001	Telecomunicaciones	600.00	0.00		0.00	0.00	309.69	290.31	290.31	ZQ08F08C	0.00	G730105/2FF001
C.C.	Administración	F080F00101013D	F080F00101013D	CUJ 730204	001	Edición, Impresión, Reprodi	6366.00	634.00		0.00	0.00	6997.76	2.24	34733.00	ZQ08F08C	0.00	G730204/2FF001
C.C.	Administración	F080F00101013D	F080F00101013D	CUJ 730205	001	Espectáculos Culturales y E	69486.00	-34733.00		0.00	0.00	28448.00	0.00	0.00	ZQ08F08C	0.00	G730205/2FF001
C.C.	Administración	F080F00101013D	F080F00101013D	CUJ 730205	001	Servicios de Asoc; Vestimie	17920.00	0.00		0.00	0.00	17920.00	0.00	0.00	ZQ08F08C	0.00	G730205/2FF001
C.C.	Administración	F080F00101013D	F080F00101013D	CUJ 730499	001	Otras Instalaciones, Mante	27000.00	-27000.00		0.00	0.00	0.00	0.00	0.00	ZQ08F08C	0.00	G730499/2FF001
C.C.	Administración	F080F00101013D	F080F00101013D	CUJ 730603	001	Obras de Capacitación	15000.00	-211.77		0.00	0.00	10522.96	4265.27	7010.32	ZQ08F08C	0.00	G730603/2FF001
C.C.	Administración	F080F00101013D	F080F00101013D	CUJ 730603	001	Servicio de Capacitación	80534.00	-7696.52		0.00	0.00	66214.04	51937.36	20900.12	ZQ08F08C	0.00	G730603/2FF001
C.C.	Administración	F080F00101013D	F080F00101013D	CUJ 840103	001	Honorarios por Contratos C	3200.00	-3250.00		0.00	0.00	0.00	0.00	0.00	ZQ08F08C	0.00	G840103/2FF001
C.C.	Administración	F080F00101013D	F080F00101013D	CUJ 840103	001	Honorarios por Contratos C	1000.00	-1000.00		0.00	0.00	0.00	0.00	0.00	ZQ08F08C	0.00	G840103/2FF001
C.C.	Administración	F080F00101013D	F080F00101013D	CUJ 840104	001	Mobiliarios (Bienes de Larga	643468.00	0.00		0.00	0.00	291050.21	19408.19	111084.92	ZQ08F08C	0.00	G840104/2FF001
C.C.	Administración	F080F00201012D	F080F00201012D	ACC 730811	001	Insuertos, Bienes, Materiales;	45144.25	50635.76		0.00	0.00	42639.52	0.00	53140.49	ZQ08F08C	0.00	G730811/3FF002
C.C.	Administración	F080F00201012D	F080F00201012D	ACC 750105	001	Obras Públicas de Transpo	157696.00	-33125.61		0.00	0.00	124570.39	0.00	0.00	ZQ08F08C	0.00	G750105/3FF002
C.C.	Administración	F080F00201012D	F080F00201012D	ACC 750105	001	Obras Públicas de Transpo	506192.95	-112225.68		0.00	0.00	393963.27	0.00	4024.94	ZQ08F08C	0.00	G750105/3FF002
C.C.	Administración	F080F00201012D	F080F00201012D	ACC 750105	001	Obras Públicas de Transpo	62740.07	-25952.03		0.00	0.00	36788.04	1491.93	1491.93	ZQ08F08C	0.00	G750105/3FF002
C.C.	Administración	F080F00201012D	F080F00201012D	ACC 750105	001	Obras Públicas de Transpo	126537.60	-27842.51		0.00	0.00	98695.09	16875.85	16875.85	ZQ08F08C	0.00	G750105/3FF002
C.C.	Administración	F080F00201012D	F080F00201012D	ACC 750105	001	Obras Públicas de Transpo	84672.00	0.00		0.00	0.00	84672.00	0.00	0.00	ZQ08F08C	0.00	G750105/3FF002
C.C.	Administración	F080F00201012D	F080F00201012D	ACC 750105	001	Obras Públicas de Transpo	109760.00	-1647.33		0.00	0.00	108112.67	0.00	0.00	ZQ08F08C	0.00	G750105/3FF002
C.C.	Administración	F080F00201012D	F080F00201012D	ACC 750105	001	Obras Públicas de Transpo	28871.60	0.00		0.00	0.00	28871.60	0.00	0.00	ZQ08F08C	0.00	G750105/3FF002
C.C.	Administración	F080F00201012D	F080F00201012D	ACC 750105	001	Obras Públicas de Transpo	93341.04	0.00		0.00	0.00	93341.04	0.00	0.00	ZQ08F08C	0.00	G750105/3FF002
C.C.	Administración	F080F00201012D	F080F00201012D	ACC 750105	001	Obras Públicas de Transpo	62317.74	-1713.77		0.00	0.00	60603.97	0.00	0.00	ZQ08F08C	0.00	G750105/3FF002
C.C.	Administración	F080F00201012D	F080F00201012D	ACC 750105	001	Obras Públicas de Transpo	18816.00	-2093.85		0.00	0.00	16722.15	0.00	0.00	ZQ08F08C	0.00	G750105/3FF002
C.C.	Administración	F080F00201012D	F080F00201012D	ACC 750105	001	Obras Públicas de Transpo	15805.44	-15805.44		0.00	0.00	0.00	0.00	0.00	ZQ08F08C	0.00	G750105/3FF002
C.C.	Administración	F080F00201012D	F080F00201012D	ACC 750105	001	Obras Públicas de Transpo	83304.24	0.00		0.00	0.00	49280.86	0.00	0.00	ZQ08F08C	0.00	G750105/3FF002
C.C.	Administración	F080F00201012D	F080F00201012D	ACC 750105	001	Obras Públicas de Transpo	50653.79	-1372.93		0.00	0.00	33304.24	0.00	0.00	ZQ08F08C	0.00	G750105/3FF002
C.C.	Administración	F080F00201012D	F080F00201012D	ACC 750105	001	Obras Públicas de Transpo	83304.24	0.00		0.00	0.00	76059.94	0.00	0.00	ZQ08F08C	0.00	G750105/3FF002
C.C.	Administración	F080F00201012D	F080F00201012D	ACC 750105	001	Obras Públicas de Transpo	85686.94	0.00		0.00	0.00	85686.84	0.00	0.00	ZQ08F08C	0.00	G750105/3FF002
C.C.	Administración	F080F00201012D	F080F00201012D	ACC 750105	001	Obras Públicas de Transpo	35840.00	-840.00		0.00	0.00	35000.00	0.00	0.00	ZQ08F08C	0.00	G750105/3FF002
C.C.	Administración	F080F00201012D	F080F00201012D	ACC 750105	001	Obras Públicas de Transpo	20608.00	-669.49		0.00	0.00	19938.51	0.00	0.00	ZQ08F08C	0.00	G750105/3FF002
C.C.	Administración	F080F00201012D	F080F00201012D	ACC 750105	001	Obras Públicas de Transpo	15120.00	-1232.00		0.00	0.00	15120.00	0.00	0.00	ZQ08F08C	0.00	G750105/3FF002
C.C.	Administración	F080F00201012D	F080F00201012D	ACC 750105	001	Obras Públicas de Transpo	1232.00	0.00		0.00	0.00	1887.10	0.00	0.00	ZQ08F08C	0.00	G750105/3FF002
C.C.	Administración	F080F00201012D	F080F00201012D	ACC 750105	001	Obras Públicas de Transpo	1887.10	0.00		0.00	0.00	842.06	0.00	0.00	ZQ08F08C	0.00	G750105/3FF002
C.C.	Administración	F080F00201012D	F080F00201012D	ACC 750105	001	Obras Públicas de Transpo	842.06	0.00		0.00	0.00	842.06	0.00	0.00	ZQ08F08C	0.00	G750105/3FF002
C.C.	Administración	F080F00201012D	F080F00201012D	ACC 750105	001	Obras Públicas de Transpo	1931.28	0.00		0.00	0.00	1931.28	0.00	0.00	ZQ08F08C	0.00	G750105/3FF002
C.C.	Administración	F080F00201012D	F080F00201012D	ACC 750105	001	Obras Públicas de Transpo	0.00	112000.00		0.00	0.00	0.00	0.00	112000.00	ZQ08F08C	0.00	G750105/3FF002
C.C.	Administración	F080F00201012D	F080F00201012D	ACC 750105	001	Obras Públicas de Transpo	160900.00	154711.12		0.00	0.00	136360.21	1256186.26	183508.27	ZQ08F08C	0.00	G750105/3FF002
C.C.	Administración	F080F00201012D	F080F00201012D	ACC 750105	001	Obras Públicas de Transpo											

ADMINISTRACION ZONAL QUITUMBE
 CEDULA LA PRESUPUESTARIA ENERO - DICIEMBRE 2015

Art	Des. Cent	Proyecto	Des. Proyecto	Clas. económ. id.	For	Denominación string parcial. 1	Asignación inicial	Reformas	Modificado	Certific. ad	Compromet. do	Devengado.	Saldo por Compromet. do	Saldo por Devengar.	Centro gestor	Disponible	Posición. Presupuestaria
C.C.	Administr	F080F00501010D	F080F00501010D	FOR 730205	001	Espectáculos Culturales y S	19500.00	-1500.00	17000.00	0.00	16936.80	16936.80	63.20	63.20	ZQ08F08C	63.20	G730205/7FF005
C.C.	Administr	F080F00501010D	F080F00501010D	FOR 730205	001	Espectáculos Culturales y S	19000.00	-301.40	15998.60	0.00	15940.76	15940.76	47.84	47.84	ZQ08F08C	47.84	G730204/7FF005
C.C.	Administr	F080F00501010D	F080F00501010D	FOR 730204	001	Edición, Impresión, Reprod	67300.00	-6200.00	61100.00	0.00	0.00	0.00	160.00	160.00	ZQ08F08C	160.00	G730205/7FF005
C.C.	Administr	F080F00501010D	F080F00501010D	FOR 730205	001	Espectáculos Culturales y S	18362.12	36000.00	54362.12	0.00	36000.00	36000.00	0.00	0.00	ZQ08F08C	0.00	G730205/7FF005
C.C.	Administr	F080F00501010D	F080F00501010D	FOR 730603	001	Servicio de Capacitación	8009.00	-8000.00	9.00	0.00	0.00	0.00	271.04	271.04	ZQ08F08C	271.04	G730205/7FF005
C.C.	Administr	F080F00501010D	F080F00501010D	FOR 730205	001	Espectáculos Culturales y S	69537.88	0.00	69537.88	0.00	68988.99	68988.99	0.90	0.90	ZQ08F08C	0.90	G730205/7FF005
C.C.	Administr	F080F00502011D	F080F00502011D	FOR 730205	001	Espectáculos Culturales y S	12950.00	0.00	12950.00	0.00	12049.10	12049.10	0.95	0.95	ZQ08F08C	0.95	G730205/7FF005
C.C.	Administr	F080F00502011D	F080F00502011D	FOR 730205	001	Espectáculos Culturales y S	21950.00	0.00	21950.00	0.00	21949.65	21949.65	0.15	0.15	ZQ08F08C	0.15	G730205/7FF005
C.C.	Administr	F080F00502011D	F080F00502011D	FOR 730205	001	Espectáculos Culturales y S	4500.00	0.00	4500.00	0.00	4499.85	4499.85	0.15	0.15	ZQ08F08C	0.15	G730205/7FF005
C.C.	Administr	F080F00502011D	F080F00502011D	FOR 730205	001	Espectáculos Culturales y S	38500.00	0.00	38500.00	0.00	38498.80	38498.80	1.40	1.40	ZQ08F08C	1.40	G730205/7FF005
C.C.	Administr	F080F00601008D	F080F00601008D	REM 710105	002	Remuneraciones Unificadas:	837724.00	-39605.17	798118.83	0.00	848118.83	839665.75	0.00	0.00	ZQ08F08C	0.00	G710105/7FF006
C.C.	Administr	F080F00601008D	F080F00601008D	REM 710106	002	Salarios Unificados	113657.28	7164.90	120822.18	0.00	110727.88	108407.88	10274.30	10274.30	ZQ08F08C	10274.30	G710106/7FF006
C.C.	Administr	F080F00601008D	F080F00601008D	REM 710203	002	Decimotercer Sueldo	85851.44	3080.45	88931.89	0.00	89331.89	85681.25	0.00	0.00	ZQ08F08C	0.00	G710203/7FF006
C.C.	Administr	F080F00601008D	F080F00601008D	REM 710204	002	Decimocuarto Sueldo	27830.00	132.00	27962.00	0.00	28772.10	27642.74	0.00	0.00	ZQ08F08C	0.00	G710204/7FF006
C.C.	Administr	F080F00601008D	F080F00601008D	REM 710304	002	Compensación por Transpo	1331.00	132.00	1463.00	0.00	1204.00	1204.00	259.00	259.00	ZQ08F08C	259.00	G710304/7FF006
C.C.	Administr	F080F00601008D	F080F00601008D	REM 710306	002	Alimentación	15808.00	577.60	16385.60	0.00	13616.00	13616.00	2769.60	2769.60	ZQ08F08C	2769.60	G710306/7FF006
C.C.	Administr	F080F00601008D	F080F00601008D	REM 710401	002	Por Cargas Familiares	285.80	20.26	306.06	0.00	240.72	240.72	65.14	65.14	ZQ08F08C	65.14	G710401/7FF006
C.C.	Administr	F080F00601008D	F080F00601008D	REM 710408	002	Subsidio de Antigüedad	2371.19	414.42	2785.61	0.00	2352.21	2352.21	433.40	433.40	ZQ08F08C	433.40	G710408/7FF006
C.C.	Administr	F080F00601008D	F080F00601008D	REM 710499	002	Otros Subsidios	33712.26	15573.99	49286.25	0.00	28149.05	28149.05	2858.20	2858.20	ZQ08F08C	2858.20	G710499/7FF006
C.C.	Administr	F080F00601008D	F080F00601008D	REM 710507	002	Honorarios	2000.00	43958.52	63958.52	0.00	41994.92	41994.92	21963.60	21963.60	ZQ08F08C	21963.60	G710507/7FF006
C.C.	Administr	F080F00601008D	F080F00601008D	REM 710512	002	Horas Extraordinarias y Sut	28656.00	-3458.00	25198.00	0.00	25198.00	25198.00	0.00	0.00	ZQ08F08C	0.00	G710512/7FF006
C.C.	Administr	F080F00601008D	F080F00601008D	REM 710513	002	Servicios Personales por C	0.00	266.13	266.13	0.00	120.97	120.97	145.16	145.16	ZQ08F08C	145.16	G710513/7FF006
C.C.	Administr	F080F00601008D	F080F00601008D	REM 710514	002	Subrogación	129759.30	-2425.21	127334.09	0.00	126387.22	126387.22	940.87	940.87	ZQ08F08C	940.87	G710514/7FF006
C.C.	Administr	F080F00601008D	F080F00601008D	REM 710601	002	Aporte Patronal	85851.44	-38348.45	47502.99	0.00	47502.99	47502.99	1176.96	1176.96	ZQ08F08C	1176.96	G710601/7FF006
C.C.	Administr	F080F00601008D	F080F00601008D	REM 710707	002	Compensación por Vacacio	5220.00	-3082.24	2137.76	0.00	980.80	980.80	0.00	0.00	ZQ08F08C	0.00	G710707/7FF006
C.C.	Administr	F080F00601008D	F080F00601008D	REM 719901	002	Asignación a Distribuir para	281066.36	-281065.36	0.00	0.00	0.00	0.00	0.00	0.00	ZQ08F08C	0.00	G719901/7FF006
C.C.	Administr	F080F00602007D	F080F00602007D	GES 580207	001	Aporte a favor de cada P	1719348.87	-1482529.26	2366819.63	0.00	1408659.13	1393506.05	73870.13	73870.13	ZQ08F08C	73870.13	G580207/7FF006
C.C.	Administr	F080F00602007D	F080F00602007D	GES 730101	001	Agua Potable	10304.00	-10304.00	0.00	0.00	4500.30	4451.87	3015.10	3015.10	ZQ08F08C	3015.10	G730101/7FF006
C.C.	Administr	F080F00602007D	F080F00602007D	GES 730104	001	Energía Eléctrica	18140.64	0.00	18140.64	0.00	12284.88	12284.88	5855.76	5855.76	ZQ08F08C	5855.76	G730104/7FF006
C.C.	Administr	F080F00602007D	F080F00602007D	GES 730105	001	Telecomunicaciones	13608.00	0.00	13608.00	0.00	5205.07	4981.07	8402.93	8402.93	ZQ08F08C	8402.93	G730105/7FF006
C.C.	Administr	F080F00602007D	F080F00602007D	GES 730201	001	Transporte de Personal	52504.00	-1593.80	50910.20	0.00	50009.60	49590.64	900.60	900.60	ZQ08F08C	900.60	G730201/7FF006
C.C.	Administr	F080F00602007D	F080F00602007D	GES 730204	001	Edición, Impresión, Reprod	16800.00	17247.72	34047.72	0.00	32493.28	28230.08	554.44	554.44	ZQ08F08C	554.44	G730204/7FF006
C.C.	Administr	F080F00602007D	F080F00602007D	GES 730205	001	Espectáculos Culturales y S	3024.00	4976.00	8000.00	0.00	8000.00	8000.00	0.00	0.00	ZQ08F08C	0.00	G730205/7FF006
C.C.	Administr	F080F00602007D	F080F00602007D	GES 730207	001	Difusión, Información y Pub	14910.00	-14910.00	0.00	0.00	119132.13	118773.73	0.00	0.00	ZQ08F08C	0.00	G730207/7FF006
C.C.	Administr	F080F00602007D	F080F00602007D	GES 730208	001	Servicio de Vigilancia	133056.00	-13923.87	119132.13	0.00	45399.39	45213.57	0.00	0.00	ZQ08F08C	0.00	G730208/7FF006
C.C.	Administr	F080F00602007D	F080F00602007D	GES 730402	001	Servicios de Aseo: Vestime	50176.00	-4775.61	45399.39	0.00	15472.15	14638.40	63000.00	63000.00	ZQ08F08C	63000.00	G730402/7FF006
C.C.	Administr	F080F00602007D	F080F00602007D	GES 730403	001	Edificios, Locales, Resident	15680.00	62792.15	78472.15	0.00	2098.77	2098.77	3292.49	3292.49	ZQ08F08C	3292.49	G730403/7FF006
C.C.	Administr	F080F00602007D	F080F00602007D	GES 730404	001	Mobiliarios (Instalación, Ma	2240.00	-2240.00	0.00	0.00	15262.14	15187.10	5107.96	5107.96	ZQ08F08C	5107.96	G730404/7FF006
C.C.	Administr	F080F00602007D	F080F00602007D	GES 730405	001	Maquinarias y Equipos (Inst	6720.00	-1328.74	5391.26	0.00	0.00	0.00	0.00	0.00	ZQ08F08C	0.00	G730405/7FF006
C.C.	Administr	F080F00602007D	F080F00602007D	GES 730406	001	Vehículos (Instalación, Ma	23520.00	-3150.00	20370.00	0.00	0.00	0.00	0.00	0.00	ZQ08F08C	0.00	G730406/7FF006
C.C.	Administr	F080F00602007D	F080F00602007D	GES 730407	001	Herramientas (Instalación,)	1120.00	-1120.00	0.00	0.00	0.00	0.00	0.00	0.00	ZQ08F08C	0.00	G730407/7FF006
C.C.	Administr	F080F00602007D	F080F00602007D	GES 730408	001	Otras Instalaciones, Mantie	2800.00	-2800.00	0.00	0.00	29.44	29.44	0.00	0.00	ZQ08F08C	0.00	G730408/7FF006
C.C.	Administr	F080F00602007D	F080F00602007D	GES 730502	001	Edificios, Locales, Resident	2128.00	-2098.56	29.44	0.00	0.00	0.00	0.00	0.00	ZQ08F08C	0.00	G730502/7FF006
C.C.	Administr	F080F00602007D	F080F00602007D	GES 730504	001	Maquinarias y Equipos (Arr	4480.00	-4480.00	0.00	0.00	65584.16	65584.16	0.00	0.00	ZQ08F08C	0.00	G730504/7FF006
C.C.	Administr	F080F00602007D	F080F00602007D	GES 730505	001	Vehículos (Arrendamientos)	105760.00	-40175.94	65584.16	0.00	16430.79	10294.80	3212.52	3212.52	ZQ08F08C	3212.52	G730505/7FF006
C.C.	Administr	F080F00602007D	F080F00602007D	GES 730603	001	Servicio de Capacitación:	45920.00	-26776.69	19143.31	0.00	118037.91	113823.35	41601.91	41601.91	ZQ08F08C	41601.91	G730603/7FF006
C.C.	Administr	F080F00602007D	F080F00602007D	GES 730606	001	Honorarios por Contratos C	170035.04	-10395.32	159639.72	0.00	3595.20	3595.20	928.80	928.80	ZQ08F08C	928.80	G730606/7FF006
C.C.	Administr	F080F00602007D	F080F00602007D	GES 730704	001	Mantenimiento y Reparacio	5040.00	-516.00	4524.00	0.00	1000.00	1000.00	0.00	0.00	ZQ08F08C	0.00	G730704/7FF006
C.C.	Administr	F080F00602007D	F080F00602007D	GES 730801	001	Alimentos y Bebidas	7969.92	-8969.92	1000.00	0.00	12814.14	12814.14	4265.86	4265.86	ZQ08F08C	4265.86	G730801/7FF006
C.C.	Administr	F080F00602007D	F080F00602007D	GES 730802	001	Vestuario, Lencería, Prendis	13440.00	3640.00	17080.00	0.00	17737.74	15887.24	150.00	150.00	ZQ08F08C	150.00	G730802/7FF006
C.C.	Administr	F080F00602007D	F080F00602007D	GES 730803	001	Combustibles y Lubricantes	17920.00	-32.26	17887.74	0.00	0.00	0.00	3802.45	3802.45	ZQ08F08C	3802.45	G730803/7FF006
C.C.	Administr	F080F00602007D	F080F00602007D	GES 73													

ADMINISTRACION ZONAL QUITUMBE
CEDULA PRESUPUESTARIA ENERO - DICIEMBRE 2015

Artículo	Des. Proyecto	Clas. económica	Fon. económica	Denominación string	Asignación inicial	Reliomas Codificado	Certific. adic	Comprometido	Devengado	Saldo por Compromet.	Saldo por Devengar.	Centro gestor	Disponible	Posición Presupuestaria
C.C. Administr	F080F00602007D	F080F00602007D	GES 730805	001	1880,00	-1014,33	865,67	0,00	0,00	665,67	665,67	Z008F08C	565,67	G/730805/7FF006
				001	1120,00	-620,00	500,00	0,00	0,00	0,00	500,00	Z008F08C	500,00	G/730806/7FF006
				001	22860,00	-2016,00	20944,00	0,00	17930,86	17930,86	3013,14	Z008F08C	3013,14	G/730807/7FF006
				001	2016,00	-504,00	1512,00	0,00	0,00	1512,00	1512,00	Z008F08C	1512,00	G/730809/7FF006
				001	4032,00	-1500,00	2532,00	0,00	1081,92	1081,92	1450,08	Z008F08C	1450,08	G/730811/7FF006
				001	4480,00	-4480,00	0,00	0,00	0,00	0,00	0,00	Z008F08C	0,00	G/730812/7FF006
				001	48308,00	-18418,53	30189,47	0,00	20916,79	19734,85	9272,68	Z008F08C	9272,68	G/730813/7FF006
				001	2240,00	-2240,00	0,00	0,00	0,00	0,00	0,00	Z008F08C	0,00	G/731403/7FF006
				001	2240,00	-380,04	1859,96	0,00	1859,96	1859,96	0,00	Z008F08C	0,00	G/731404/7FF006
				001	1680,00	-1680,00	0,00	0,00	0,00	0,00	0,00	Z008F08C	0,00	G/731409/7FF006
				001	1680,00	-1680,00	0,00	0,00	0,00	0,00	0,00	Z008F08C	0,00	G/770201/7FF006
				001	2800,00	0,00	2800,00	0,00	0,00	2800,00	2800,00	Z008F08C	2800,00	G/770203/7FF006
				001	580,00	0,00	580,00	0,00	197,16	362,84	362,84	Z008F08C	362,84	G/840103/7FF006
				001	5040,00	24960,00	30000,00	0,00	13139,82	16860,18	23160,18	Z008F08C	16860,18	G/840103/7FF006
				001	16800,00	-6048,02	10751,98	0,00	10164,76	587,22	587,22	Z008F08C	587,22	G/840104/7FF006
				001	1120,00	-1120,00	0,00	0,00	0,00	0,00	0,00	Z008F08C	0,00	G/840106/7FF006
				001	1680,00	9820,00	11500,00	0,00	1954,40	0,00	9545,60	Z008F08C	9545,60	G/840107/7FF006
				001	882347,00	0,00	308867,36	0,00	618207,33	578778,18	190660,03	Z008F08C	190660,03	G/730605/1FF007
				001	41000,00	-41000,00	0,00	0,00	0,00	0,00	0,00	Z008F08C	0,00	G/750105/1FF007
				001	28412,16	-28412,16	0,00	0,00	0,00	0,00	0,00	Z008F08C	0,00	G/750105/1FF007
				001	5600,00	0,00	5600,00	0,00	0,00	5600,00	5600,00	Z008F08C	5600,00	G/750105/1FF007
				001	56733,12	-56733,12	0,00	0,00	0,00	0,00	0,00	Z008F08C	0,00	G/750105/1FF007
				001	4760,00	0,00	4760,00	0,00	0,00	4760,00	4760,00	Z008F08C	4760,00	G/750105/1FF007
				001	38433,21	-38433,21	0,00	0,00	0,00	0,00	0,00	Z008F08C	0,00	G/750105/1FF007
				001	40000,00	0,00	40000,00	0,00	0,00	40000,00	40000,00	Z008F08C	40000,00	G/730605/1FF007
				001	214938,49	0,00	50360,00	0,00	130367,44	6832,56	6832,56	Z008F08C	6832,56	G/750105/1FF007
				001	137200,00	0,00	137200,00	0,00	0,00	0,00	0,00	Z008F08C	0,00	G/750104/1FF007
				001	183790,40	-180790,40	0,00	0,00	0,00	12158,45	17979,88	Z008F08C	12158,45	G/750105/1FF007
				001	183304,11	-101936,42	1781107,69	0,00	1768949,24	1763127,81	14399,87	Z008F08C	14399,87	G/750105/1FF007
				001	173600,00	-11731,72	161868,28	0,00	147468,41	136190,14	2778,39	Z008F08C	2778,39	G/750105/1FF007
				001	55791,06	0,00	55791,06	0,00	53012,67	53012,67	0,00	Z008F08C	0,00	G/750105/1FF007
				001	100128,00	-78736,62	21391,38	0,00	21391,38	0,00	0,00	Z008F08C	0,00	G/750105/1FF007
				001	65228,80	0,00	65228,80	0,00	61980,41	61980,41	3248,39	Z008F08C	3248,39	G/750105/1FF007
				001	112896,00	-40402,38	72493,62	0,00	72493,62	0,00	0,00	Z008F08C	0,00	G/750105/1FF007
				001	94090,01	-54993,16	39096,85	0,00	37134,76	31150,12	1852,09	Z008F08C	1852,09	G/750105/1FF007
				001	2802738,38	0,00	2334167,68	0,00	2262737,93	2269713,49	41369,75	Z008F08C	41369,75	G/730205/6FG001
				001	90000,00	107625,17	197625,17	0,00	176902,06	169461,90	20723,11	Z008F08C	20723,11	G/730205/6FG001
				001	90000,00	0,00	197625,17	0,00	176902,06	169461,90	20723,11	Z008F08C	20723,11	G/730205/6FG001
				001	50000,00	-37000,00	13000,00	0,00	13000,00	0,00	0,00	Z008F08C	0,00	G/750104/3FK003
				001	62148,57	-38257,96	23890,61	0,00	23890,59	1662,12	0,02	Z008F08C	0,02	G/750599/3FK003
				001	74559,00	-3217,10	71341,90	0,00	63777,77	0,00	7564,13	Z008F08C	7564,13	G/750104/3FK003
				001	30000,00	0,00	30000,00	0,00	0,00	30000,00	30000,00	Z008F08C	30000,00	G/730605/3FK003
				001	216701,57	0,00	138232,51	0,00	100668,36	1662,12	37584,15	Z008F08C	37584,15	G/730205/2FN001
				001	9250,00	-2250,00	7000,00	0,00	7000,00	0,00	0,00	Z008F08C	0,00	G/730205/2FN001
				001	6150,00	-2150,00	4000,00	0,00	3976,00	0,00	24,00	Z008F08C	24,00	G/730205/2FN001
				001	1200,00	-1200,00	0,00	0,00	0,00	0,00	0,00	Z008F08C	0,00	G/840104/2FN001
				001	16600,00	0,00	11000,00	0,00	10976,00	10976,00	24,00	Z008F08C	24,00	G/840104/2FN001
				001	8464002,19	0,00	7103431,83	0,00	6480988,90	6058152,43	622442,93	Z008F08C	622442,93	G/840104/2FN001

Datos impresos el: 24/02/2016

RESUMEN VALORES TOTALES Y PORCENTAJE POR PROGRAMA 2015 SEGÚN DATOS SISTEMA SIPARI

Des. Proyecto	Asignación Inicial	Codificado	Comprometido	Devengado	Saldo por Comprometer	Saldo por Devengar	Disponible	% DEVEN GADO
F080D00206014D QUITO VERDE AZ. QUITUMBE	150000.00	12915.00	8232.14	8232.14	4682.86	4682.86	4682.86	55%
F080F00101013D CIUDAD EDUCADORA SALUD E IN AZ. QUITUMBE	643466.00	402135.13	382726.94	291050.21	19408.19	111084.92	19408.19	45%
F080F00201012D ACCESO A BARRIOS AZ. QUITUMBE	1609000.00	1547111.12	1363602.85	1256186.26	183508.27	290924.86	183508.27	78%
F080F00401005D APOYO INICIATIVA ECON Y POP AZ. QUITUMBE	11000.00	11000.00	11000.00	7209.92	0.00	3790.08	0.00	66%
F080F00501010D FORMACION Y VOLUNT CIUDADAN AZ. QUITUMBE	69337.88	68988.60	11000.00	32877.56	271.04	36111.04	271.04	47%
F080F00502011D FORTALECIMI GESTION PARTICIP AZ. QUITUMBE	38500.00	38500.00	38498.60	38498.60	1.40	1.40	1.40	99.99%
F080F00601008D REMUNERACION PERSONAL AZ. QUITUMBE	1719346.87	1482529.26	1408659.13	1393506.05	73870.13	89023.21	73870.13	81%
F080F00602007D GESTION ADMINISTRATIVA AZ. QUITUMBE	882347.00	808867.36	618207.33	578778.18	190660.03	230089.18	190660.03	66%
F080F00701001D CENTRALIDADES AZ. QUITUMBE	214938.49	50360.00	0.00	0.00	50360.00	50360.00	50360.00	0%
F080F00702002D INFRAESTRUC PRESUP PARTICIP AZ. QUITUMBE	2802758.38	2334167.68	2292797.93	2269713.49	41369.75	64454.19	41369.75	81%
F080G00101004D MI PLAZA MI IDENTIDAD AZ. QUITUMBE	90000.00	197625.17	176902.06	169461.90	20723.11	28163.27	20723.11	*188.29%
F080K00303006D ESPACIO PUBLICO AZ. QUITUMBE	216707.57	138232.51	100668.36	1662.12	37564.15	136570.39	37564.15	1%
F080N00107003D PREVEN Y CONVIVENC PACIFICA AZ. QUITUMBE	16600.00	11000.00	10976.00	10976.00	24.00	24.00	24.00	66%
TOTALES:	8464002.19	7103431.83	6423271.34	6058152.43	622442.93	1045279.40	622442.93	72%

Elaborado Por: Ing. Mayra Herrera P.

fecha de impresion: 24/02/2016

* Este porcentaje de ejecucion es debido a los traspasos realizados durante el periodo 2015

RESUMEN DE CEDULA PRESUPUESTARIA A DICIEMBRE DEL 2015

Proyecto	Asignación Inicial	Reformas	Comprometido	Devengado
F080D00206014D	92300,00	-92300,00	0,00	0,00
F080D00206014D	2300,00	2350,00	4552,15	4552,15
F080D00206014D	13500,00	-13500,00	0,00	0,00
F080D00206014D	2400,00	-2400,00	0,00	0,00
F080D00206014D	4000,00	-2000,00	1679,99	1679,99
F080D00206014D	10000,00	-10000,00	0,00	0,00
F080D00206014D	2000,00	0,00	2000,00	2000,00
F080D00206014D	1500,00	2765,00	0,00	0,00
F080D00206014D	4000,00	-4000,00	0,00	0,00
F080D00206014D	15000,00	-15000,00	0,00	0,00
F080D00206014D	3000,00	-3000,00	0,00	0,00
F080D00206014D	150000,00		8232,14	8232,14
F080F00101013D	160000,00	-160000,00	0,00	0,00
F080F00101013D	730,00	-58,00	672,00	672,00
F080F00101013D	188000,00	-295,58	187704,42	187704,42
F080F00101013D	30000,00	-8720,00	21166,44	15166,44
F080F00101013D	40000,00	0,00	39872,00	0,00
F080F00101013D	1200,00	0,00	1200,00	954,63
F080F00101013D	2400,00	0,00	1699,63	1610,07
F080F00101013D	600,00	0,00	309,69	309,69
F080F00101013D	6366,00	634,00	6997,76	6997,76
F080F00101013D	69466,00	-34733,00	28448,00	0,00
F080F00101013D	17920,00	0,00	17920,00	17920,00
F080F00101013D	27000,00	-27000,00	0,00	0,00
F080F00101013D	15000,00	-211,77	10522,96	7777,84
F080F00101013D	80534,00	-7696,52	66214,04	51937,36
F080F00101013D	3250,00	-3250,00	0,00	0,00
F080F00101013D	1000,00	0,00	0,00	0,00
F080F00101013D	643466,00		382726,94	291050,21
F080F00201012D	45144,25	50835,76	42639,52	0,00
F080F00201012D	157696,00	-33125,61	124570,39	124570,39
F080F00201012D	506192,95	-112229,68	393963,27	389938,73
F080F00201012D	62740,07	-25952,03	35296,11	35296,11
F080F00201012D	126537,60	-27842,51	81819,24	81819,24
F080F00201012D	84672,00	0,00	84672,00	84672,00
F080F00201012D	109760,00	-1647,33	108112,67	108112,67
F080F00201012D	28871,60	0,00	28871,60	28871,60
F080F00201012D	93341,04	0,00	93341,04	93341,04
F080F00201012D	62317,74	-1713,77	60603,97	60603,97
F080F00201012D	18816,00	-2093,85	16722,15	0,00
F080F00201012D	15805,44	-15805,44	0,00	0,00
F080F00201012D	50653,79	-1372,93	49280,86	49280,86
F080F00201012D	83304,24	0,00	83304,24	76039,94
F080F00201012D	85686,84	0,00	85686,84	85686,84
F080F00201012D	35840,00	-840,00	35000,00	0,00
F080F00201012D	20608,00	-669,49	19938,51	18172,43
F080F00201012D	15120,00	0,00	15120,00	15120,00
F080F00201012D	1232,00	-1232,00	0,00	0,00
F080F00201012D	1887,10	0,00	1887,10	1887,10
F080F00201012D	842,06	0,00	842,06	842,06
F080F00201012D	1931,28	0,00	1931,28	1931,28
F080F00201012D	0,00	112000,00	0,00	0,00
F080F00201012D	1609000,00		1363602,85	1256186,26
F080F00401005D	11000,00	0,00	11000,00	7209,92
F080F00401005D	11000,00		11000,00	7209,92
F080F00501010D	18500,00	-1500,00	16936,80	16936,80
F080F00501010D	19000,00	-3011,40	15940,76	15940,76
F080F00501010D	6200,00	-6200,00	0,00	0,00
F080F00501010D	17637,88	18362,12	35840,00	0,00
F080F00501010D	8000,00	-8000,00	0,00	0,00
F080F00501010D	69337,88		11000,00	32877,56
F080F00502011D	12050,00	0,00	12049,10	12049,10
F080F00502011D	21950,00	0,00	21949,65	21949,65
F080F00502011D	4500,00	0,00	4499,85	4499,85
F080F00502011D	38500,00		38498,60	38498,60
F080F00601008D	88724,00	-94310,76	848118,83	839665,75
F080F00601008D	113837,28	12554,17	110727,88	108407,88
F080F00601008D	85851,44	0,00	88931,89	85681,25
F080F00601008D	27880,00	0,00	28772,10	27642,74
F080F00601008D	1331,00	132,00	1204,00	1204,00
F080F00601008D	15808,00	577,80	13616,00	13616,00
F080F00601008D	285,60	20,26	240,72	240,72
F080F00601008D	2371,19	414,42	2352,21	2352,21
F080F00601008D	33712,28	15573,99	28149,05	28149,05
F080F00601008D	0,00	22705,04	19846,84	19846,84
F080F00601008D	20000,00	43958,52	41994,92	41994,92
F080F00601008D	28656,00	-7607,60	25198,00	25198,00
F080F00601008D	0,00	266,13	120,97	120,97
F080F00601008D	0,00	36361,41	24514,71	24514,71
F080F00601008D	129753,30	-2425,21	126387,22	126387,22
F080F00601008D	85851,44	-41413,54	47502,99	47502,99
F080F00601008D	5220,00	-3062,24	980,80	980,80
F080F00601008D	281065,36	-281065,36	0,00	0,00
F080F00601008D	1719346,87		1408659,13	1393506,05
F080F00602007D	10304,00	-10304,00	0,00	0,00
F080F00602007D	7515,40	0,00	4500,30	4451,87
F080F00602007D	18140,64	0,00	12284,88	12284,88
F080F00602007D	13608,00	0,00	5205,07	4981,07
F080F00602007D	52504,00	-1593,80	50009,60	49590,64
F080F00602007D	16800,00	17247,72	33493,28	28230,08
F080F00602007D	3024,00	4976,00	8000,00	8000,00
F080F00602007D	14910,00	-14910,00	0,00	0,00
F080F00602007D	133056,00	-13923,87	119132,13	118773,73
F080F00602007D	50176,00	-4776,61	45399,39	45213,57
F080F00602007D	15680,00	62792,15	15472,15	14638,40
F080F00602007D	2240,00	-2240,00	0,00	0,00
F080F00602007D	6720,00	-1328,74	2098,77	2098,77
F080F00602007D	23520,00	-3150,00	15262,14	15187,10
F080F00602007D	1120,00	-1120,00	0,00	0,00
F080F00602007D	2800,00	-2800,00	0,00	0,00
F080F00602007D	2128,00	-2098,56	29,44	29,44
F080F00602007D	4480,00	-4480,00	0,00	0,00
F080F00602007D	105760,00	-40175,84	65584,16	65584,16
F080F00602007D	45920,00	-26276,69	16430,79	10294,80
F080F00602007D	170035,04	-10395,32	118037,91	113823,35
F080F00602007D	5040,00	-516,00	3595,20	3595,20
F080F00602007D	1000,00	-999,92	1000,00	1000,00

RESUMEN DE CÉDULA PRESUPUESTARIA A DICIEMBRE DEL 2015

Proyecto	Asignación Inicial	Reformas	Comprometido	Devengado
F080F00602007D	1340,00	3640,00	12814,14	6541,02
F080F00602007D	17920,00	-32,26	17737,74	15887,24
F080F00602007D	16800,00	-8122,98	4874,57	2763,53
F080F00602007D	1680,00	-1014,33	0,00	0,00
F080F00602007D	1120,00	-620,00	0,00	0,00
F080F00602007D	22960,00	-2016,00	17930,86	17930,86
F080F00602007D	2016,00	-504,00	0,00	0,00
F080F00602007D	4032,00	-1500,00	1081,92	1081,92
F080F00602007D	4480,00	-4480,00	0,00	0,00
F080F00602007D	48608,00	-18418,53	20916,79	19734,85
F080F00602007D	2240,00	-2240,00	0,00	0,00
F080F00602007D	2240,00	-380,04	1859,96	1859,96
F080F00602007D	1680,00	-1680,00	0,00	0,00
F080F00602007D	1680,00	-1680,00	0,00	0,00
F080F00602007D	2800,00	0,00	0,00	0,00
F080F00602007D	560,00	0,00	197,16	197,16
F080F00602007D	5040,00	24960,00	13139,82	6839,82
F080F00602007D	16800,00	-6048,02	10164,76	10164,76
F080F00602007D	1120,00	-1120,00	0,00	0,00
F080F00602007D	1680,00	9820,00	1954,40	0,00
F080F00602007D	882347,00		618207,33	578778,18
F080F00701001D	41000,00	-41000,00	0,00	0,00
F080F00701001D	28412,16	-28412,16	0,00	0,00
F080F00701001D	5600,00	0,00	0,00	0,00
F080F00701001D	56733,12	-56733,12	0,00	0,00
F080F00701001D	4760,00	0,00	0,00	0,00
F080F00701001D	38433,21	-38433,21	0,00	0,00
F080F00701001D	40000,00	0,00	0,00	0,00
F080F00701001D	214938,49		130367,44	130367,44
F080F00702002D	137200,00	0,00	0,00	0,00
F080F00702002D	160790,40	-180790,40	1768949,24	1763127,81
F080F00702002D	1883044,11	-101936,42	147468,41	136190,14
F080F00702002D	173600,00	-11731,72	53012,67	53012,67
F080F00702002D	55791,06	0,00	21391,38	21391,28
F080F00702002D	100128,00	-78736,62	61980,41	61980,41
F080F00702002D	65228,80	0,00	72493,62	72493,62
F080F00702002D	112896,00	-40402,38	37134,76	31150,12
F080F00702002D	94080,01	-54993,16	2292797,93	2269713,49
F080F00702002D	2802758,38		176902,06	169461,90
F080G00101004D	90000,00	107625,17	176902,06	169461,90
F080G00101004D	90000,00		13000,00	0,00
F080K00303006D	50000,00	-37000,00	23890,59	1662,12
F080K00303006D	62148,57	-38257,96	63777,77	0,00
F080K00303006D	74559,00	-3217,10	0,00	0,00
F080K00303006D	30000,00	0,00	100668,36	1662,12
F080K00303006D	216707,57		7000,00	7000,00
F080N00107003D	9250,00	-2250,00	3976,00	3976,00
F080N00107003D	6150,00	-2150,00	0,00	0,00
F080N00107003D	1200,00	-1200,00	0,00	0,00
F080N00107003D	16600,00	0,00	10976,00	10976,00
F080N00107003D	8464002,19	-1421073,92	6480988,80	6058152,43
TOTAL				

PRESUPUESTO INICIAL

Tomando en cuenta los datos obtenidos de la cédula presupuestaria, con corte a diciembre del 2015, podemos obtener como resultado una ejecución del 71,57%, tomando en cuenta los datos Iniciales sin reformas.

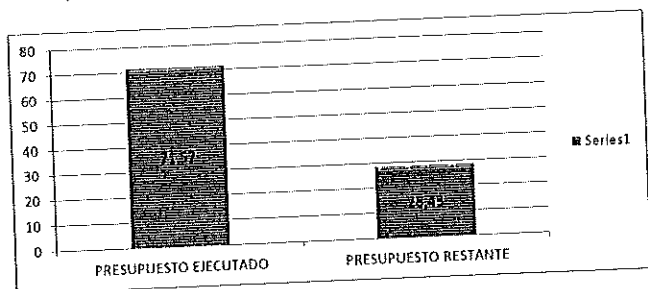

PRESUPUESTO REFORMADO

una vez realizada la diferencia entre la asignación Inicial y las reformas sufridas durante el ejercicio económico 2015, podemos visualizar que existe una ejecución del 86,02%

